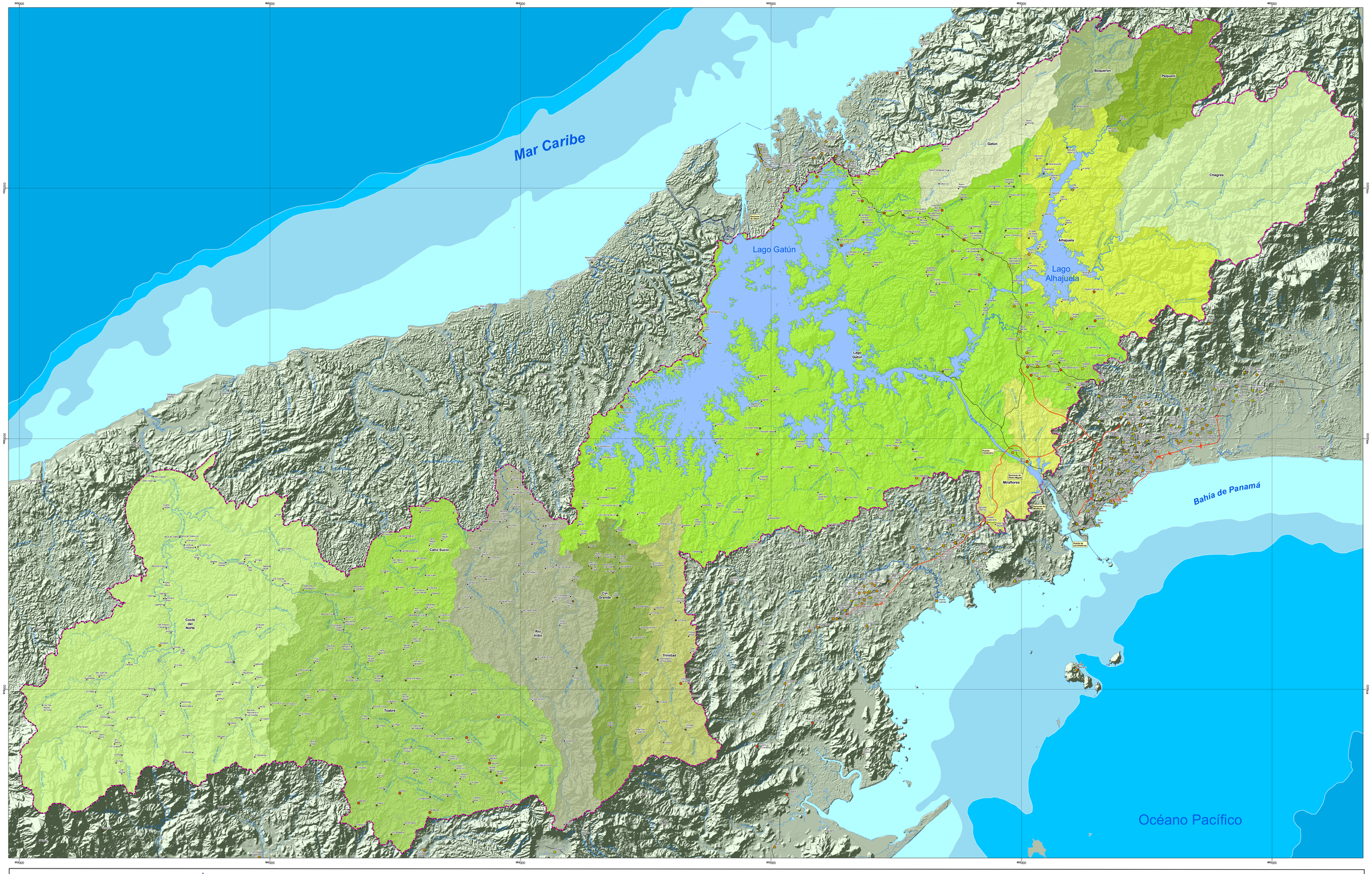

ACP
AUTORIDAD DEL CANAL DE PANAMÁ

DIVISION DE INGENIERIA DE SISTEMAS

SISTEMAS DE Información Geográfica

© Unidad de Sistemas de Información Geográfica (IMSG) - ACP
Febrero de 2006

REFERENCIA: PROY-0039-001-001-07FEB2006.mxd

El propósito de este mapa es presentar una vista regional de la cuenca del Canal de Panamá.
Los detalles contenidos en el mismo se podrán apreciar claramente en ampliaciones entre el 100% y 200%.
A medida que se incremente el porcentaje de ampliación a valores mayores a 200, la nitidez de los detalles del mapa disminuirá.

Simbología

Poblados (Personas)

- 0 - 200
- 201 - 500
- 501 - 1000
- 1001 - 2500
- > 2500
- Calles principal
- Autopista y Corredores
- Calles secundaria
- Ríos
- Costa

Subcuencas

- Alhajuela
- Boquerón
- Caño Sucio
- Chagres
- Cirí Grande
- Coclé del Norte
- Gatún
- Lago Gatún
- Miraflores
- Pequení
- Río Indio
- Toabré
- Trinidad
- Límite de la Cuenca

Cuenca del Canal de Panamá
Región Oriental y Occidental

Escala 1:100,000

0 2,500 5,000 10,000 15,000 Metros

0 2.5 5 10 15 Kilometros

ESFEROIDE .....CLARKE 1866
PROYECCION .....UTM
DATÚM HORIZONTAL .....NORTEAMERICANO DE 1927(NAD27)
DATÚM VERTICAL .....NIVEL MEDIO DEL MAR
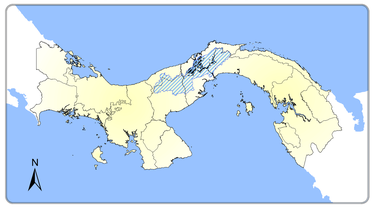
LOCALIZACION REGIONAL