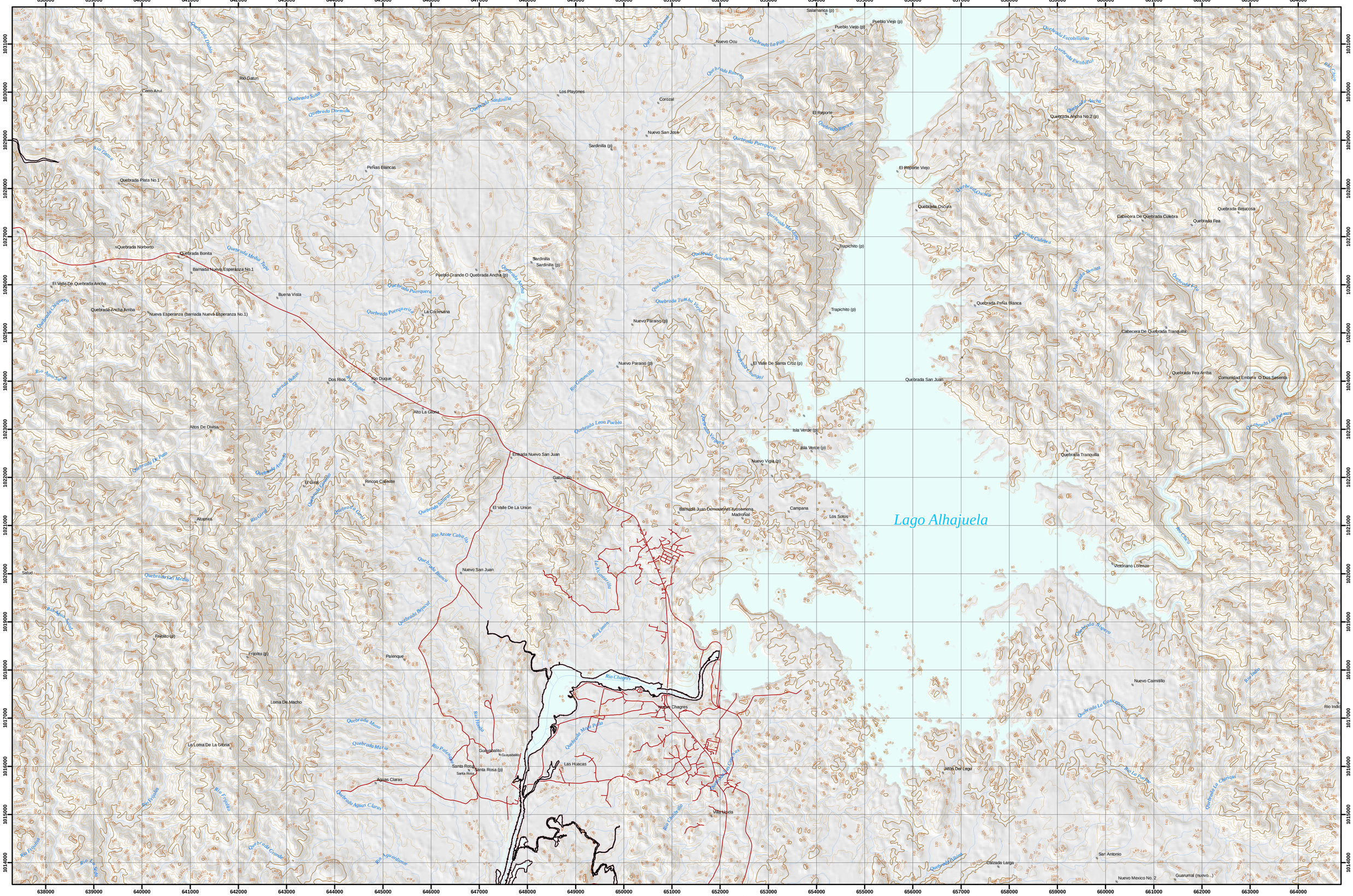

ESTUDIO DE IMPACTO AMBIENTAL CATEGORÍA III
PROYECTO DE AMPLIACIÓN DEL CANAL DE PANAMÁ
TERCER JUEGO DE ESCLUSA

FIGURA N° 3-13
MAPA TOPOGRÁFICO
UBICACIÓN GEOGRÁFICA DEL PROYECTO
Buena Vista (4243-I)

ACP
URS

LEYENDA

- Carreteras Principales
- Ferrocarril
- Red Hidrográfica
- Curvas de Nivel
- Área de Estudio Ambiental
- Oleoducto
- Límites de Zonas
- Nuevas Esclusas
- Esclusa de Gatún
- Área de Impacto Directo
- Canal de Navegación

SITIOS DE DEPOSITOS

- Sitios Nuevos
- Sitios Usados
- Material Seco
- Material de Dragado

Líneas de Profundidad (Mts)

- 0 - 10
- 11 - 20
- 21 - 50
- 51 - 100
- 101 - 200
- 201 - 400

Norte de Cuadrícula U.T.M
Esferoide de Clarke 1866
Datum NAD 27

Escala Gráfica

0 0.5 1 2 3 4 Km

Escala 1:50,000

INDICE DE HOJAS

Número	Nombre de Hoja
4244-III	Colón
4243-IV	Gatún
4243-I	Buena Vista
4143-II	Cuipo
4243-III	Escobal
4243-II	Alcalde Diaz
4242-I	Panamá

Hoja N°: 4243-I | Buena Vista

Diagrama de Compilación

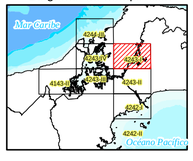

LOCALIZACIÓN REGIONAL

Fuente: Autoridad del Canal de Panamá/Base de Datos SIG URS/ Mapa Topográfico del I.G.N.T.G